

Pemilihan Paket Regular atau Unlimited

A. Regular

Pertama kali anda membeli MOBI, status modem anda adalah paket Regular dengan tariff per KB. Seandainya anda tetap ingin memakai mode regular ini, maka anda tidak perlu melakukan perubahan apapun pada modem anda.

B. Unlimited

Untuk dapat menikmati produk unlimited, anda harus melakukan beberapa perubahan sebagai berikut:

- 01.** Lakukan Registrasi Unlimited ke 777 (Anda akan mendapatkan user name dan Password Unlimited).
- 02.** Mengaplikasikan *user name* dan *password* unlimited tersebut ke modem anda dengan Aplikasi **Mobi Superbank** yang terdapat dalam CD driver MOBI. Cara penggunaan dijelaskan dibawah ini.
- 03.** Pastikan Aplikasi **Mobi Superbank** sudah tercopy ke *Harddisk* anda



- 04.** Sambungkan/masukkan **Modem Pantech PX 500 ke Port USB/ PCMCIA Port**
- 05.** Jalankan Aplikasi **Mobi Superbank** Tapi sebelumnya, **Mohon Di ingat**, Tutup /Close Aplikasi Akses Manager yang masih aktif karena Aplikasi **Mobi Superbank** tidak akan berjalan normal jika aplikasi **Access Manager** tidak di closed terlebih dahulu.
- 06.** Maka akan muncul Tampilan *user name* dan *password* MOBI regular anda:

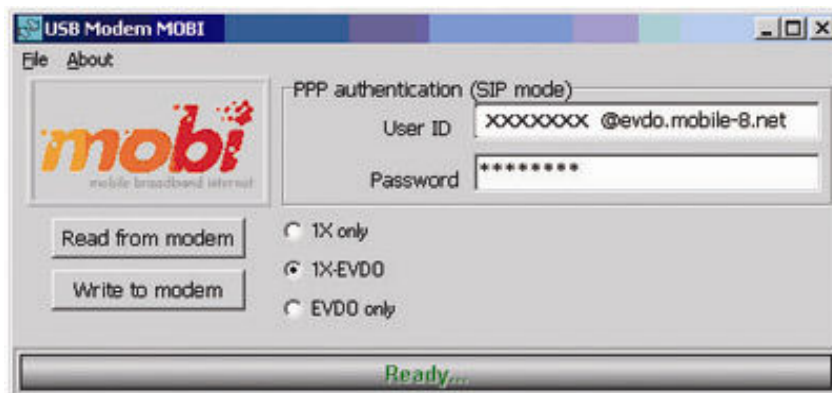

Akan muncul *READY* jika aplikasi terbuka dengan Normal

- 7.** Masukkan *user name* dan *password Unlimited* sesuai dengan SMS dari 777 jika Ingin Menggunakan Program *Unlimited*.



Kemudian pilih 1X-EVDO

8. Setelah itu klik **WRITE TO MODEM**



9. Setelah itu akan muncul Notifikasi : **COMPLETED WITHOUT ERRORS!**
Yang artinya perubahan *user name* dan *password* sudah berhasil dengan sempurna



10. **Perhatian:** Harap klik Write to Modem sebanyak minimal 2x (dua kali)
11. Setelah itu jika ingin melihat hasil perubahannya bisa meng-Click **Read from modem**

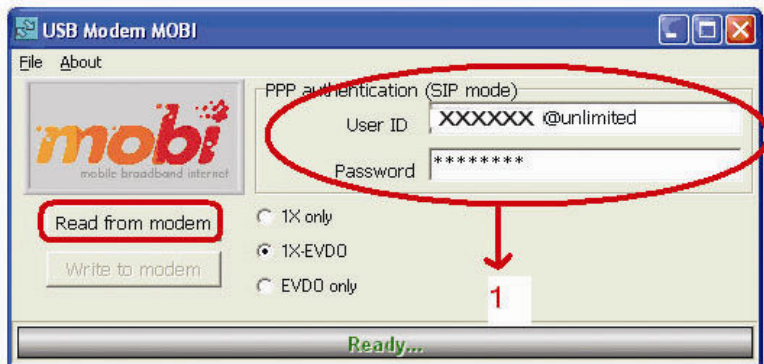

Maka tampilan akan seperti diatas
Ada keterangan *user name* dan *password Unlimited* anda.
(*password ****** tidak Ditampilkan)

PERHATIAN

Penulisan *user name* Harus **MDN@Unlimited (0889XXXXXX@Unlimited)**

Jika anda lupa memasukkan kata *Unlimited* (atau ada yang kurang angkanya) maka dia tidak akan bisa koneksi karena akan muncul *Error*

"User Name and Password Invalid In the Domain"

12. Setelah selesai melakukan perubahan,tutup Aplikasi **Mobi Superbank** lalu jalankan kembali aplikasi **Acces Manager** kemudian lakukan koneksi, klik *Connect*. *Silahkan ber-internet*. Selesai.

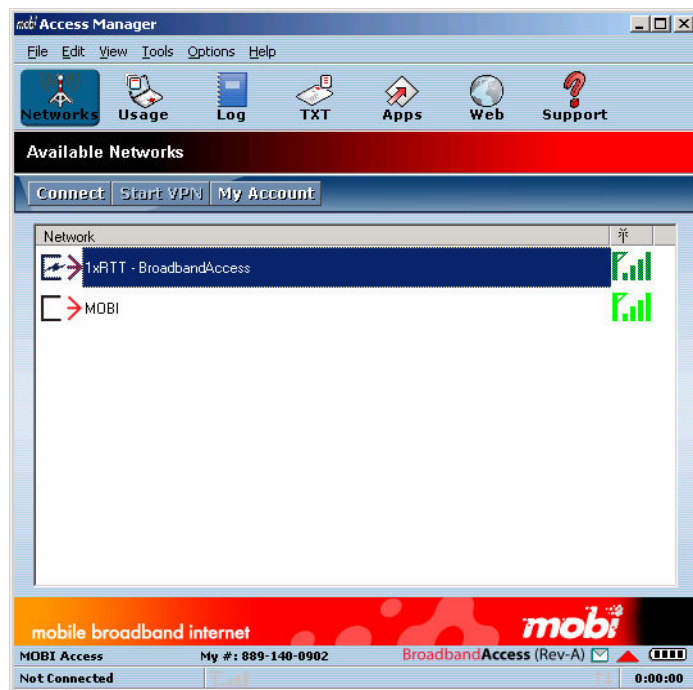

C. UNLIMITED KE REGULAR

Jika Anda ingin kembali menggunakan modem dengan paket **regular**, lakukan cara yang sama dengan diatas (langkah 1-12)



Masukkan user name dan password yang ada pada kotak **Modem Pantech** dengan lengkap

D. SIMPLE TROUBLE SHOOTING

01. Jika Muncul Error seperti ini:

"Can Not find Pantech Modem..."



Artinya besar kemungkinan anda belum menutup Aplikasi *Access Manager*, sarankan untuk tutup/Closed terlebih dahulu aplikasi *Access Manager* anda kemudian buka kembali Aplikasi **Mobi Superbank**.

02. Jika masih tidak bisa silahkan *restart* kembali komputer anda, kemudian buka kembali Aplikasi **Mobi Superbank** anda.

03. Jika tidak dapat menulis *user name* dan *password* (kolom tidak bisa diketik) maka kami sarankan anda untuk me-*restart* komputer.

04. **Warning:** Diharapkan sewaktu penulisan *user ID* dan *password* tidak menyisakan karakter spasi di bagian belakang karena pada saat *connect* ke internet akan *error*.

Jika ini terjadi, maka anda harus melakukan kembali langkah – langkah di atas

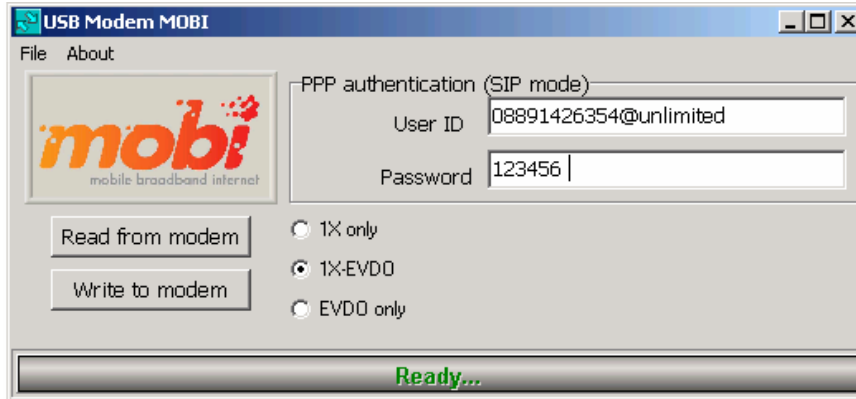

Note:

- Terlihat di belakang angka 6 ada karakter spasi. Jika ini terjadi, proses *write to modem* memang berhasil. Tetapi pada saat *connect* ke internet tidak akan berhasil
- Periode masa aktif *Unlimited* adalah 30 Hari, dimana setiap 30 hari, anda harus melakukan registrasi ulang kembali paket *Unlimited* anda